

# Aplicación de programación ACP

## Guía del usuario | Pantalla táctil

Utilice la aplicación de programación de ACP para crear y organizar la información del menú desde su computadora.



Aplicación de programación de ACP Versión sujeta a cambios.

Utilice la versión más reciente cuando esté disponible.

Para obtener mejores resultados, utilice junto con la última versión de firmware del horno. Para descargar actualizaciones de firmware e instrucciones de instalación visite [acpsolutions.com/oven-programming/](http://acpsolutions.com/oven-programming/)



### Descargar e instalar:

1. Abra un navegador de Internet y vaya a [acpsolutions.com/oven-programming/](http://acpsolutions.com/oven-programming/).
2. Seleccione la descarga adecuada de la aplicación de programación de ACP. (*Descarga para Windows* o *Descarga para Mac OS*). Comenzará la descarga.
3. Abra e instale la aplicación de programación de ACP descargada:
  - **Windows:**
    - i. Busque el archivo descargado.
    - ii. Haga clic para ejecutar el archivo extraído.
    - iii. Siga las instrucciones para instalar la aplicación en la carpeta C:\Program Files
  - **Mac OS:**
    - i. Busque el archivo descargado.
    - ii. Arrastre y suelte en la carpeta de aplicaciones
    - iii. Siga las instrucciones para instalar la aplicación

### Para empezar:

1. Inicie la aplicación
  - **Windows:** Abra “ACP Remote Programming Interface” (Interfaz de Programación Remota de ACP) desde los archivos de programa o el acceso directo del menú Inicio.
  - **Mac OS:** Abra el archivo “ACP\_Application.app”
2. Inicie un nuevo menú desde el principio (a), o abra un menú existente (b):
  - a. **Cree un nuevo menú:**
    - i. Haga clic en “Archivo”, luego en “Nuevo”.
    - ii. Seleccione el modelo correspondiente
  - b. **Abra el menú existente:**
    - i. Seleccione el “Archivo”, luego “Abrir”.
    - ii. Diríjase a la ubicación de su archivo de menú y ábralo

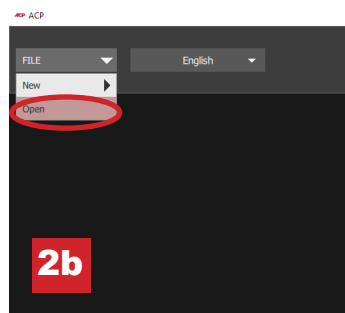
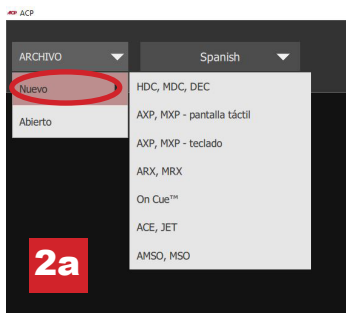

## Cambiar las opciones del usuario:

1. Para cambiar el idioma predeterminado, seleccione las opciones en el menú desplegable superior derecho.
2. Haga clic en la pestaña *Opciones del usuario* para tener acceso a una variedad de configuraciones personalizables.

**Nota:** La temperatura configurada en la sección *Opciones del usuario* será la predeterminada al crear un nuevo elemento del menú

**Nota:** El logotipo predeterminado para la pantalla de espera es el logotipo de ACP, Inc. Personalícelo y agregue su propio logotipo al seleccionar "Agregar logotipo al botón de inicio".

**Nota:** Si está habilitada la opción "Se requiere código de PIN", el PIN elegido debe ser numérico y tener 4 dígitos.

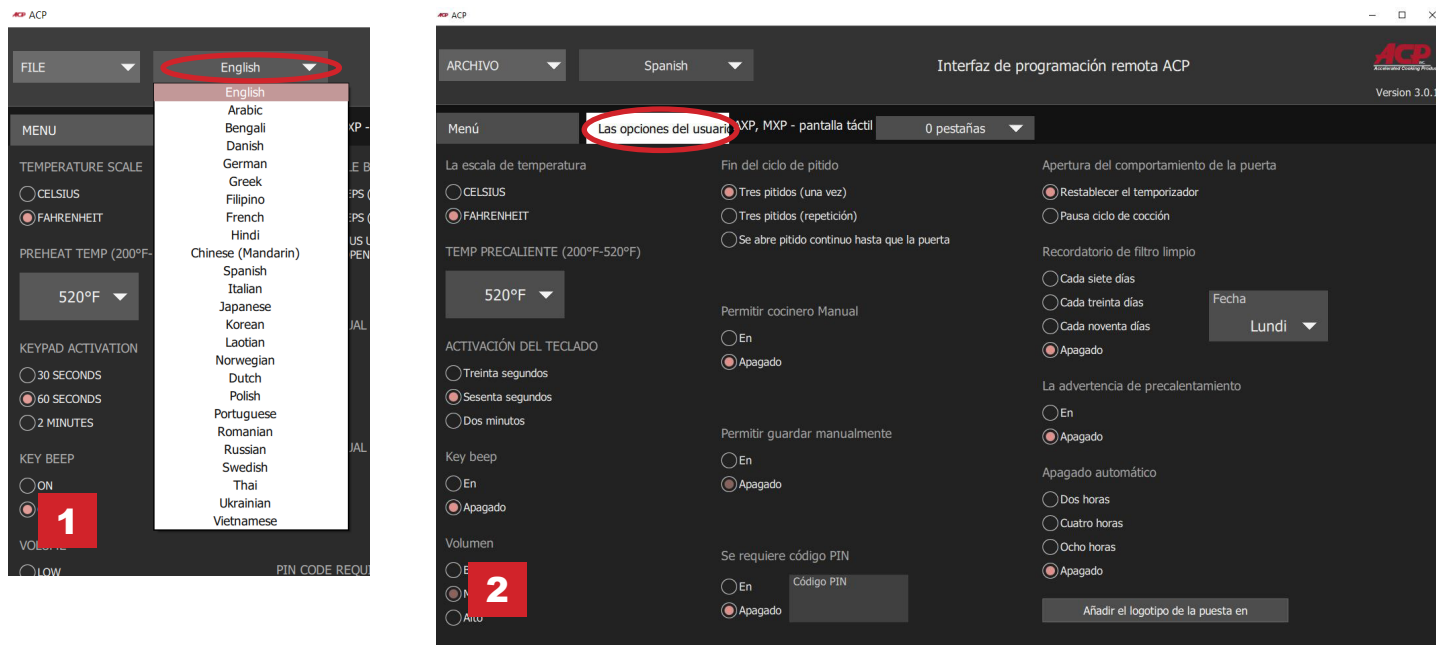

## Personalizar el logotipo de la pantalla de inicio

1. Cambie el tamaño de la imagen deseada a **400 x 400 píxeles** y guarde en formato **PNG**.
2. En la pestaña *Opciones del usuario*, haga clic en **Agregar logotipo para iniciar**
3. Haga clic en el icono de carpeta y navegue hasta la ubicación de la imagen. Seleccione abrir.
4. Cierre la ventana "Logotipo personalizado" para guardar los cambios.

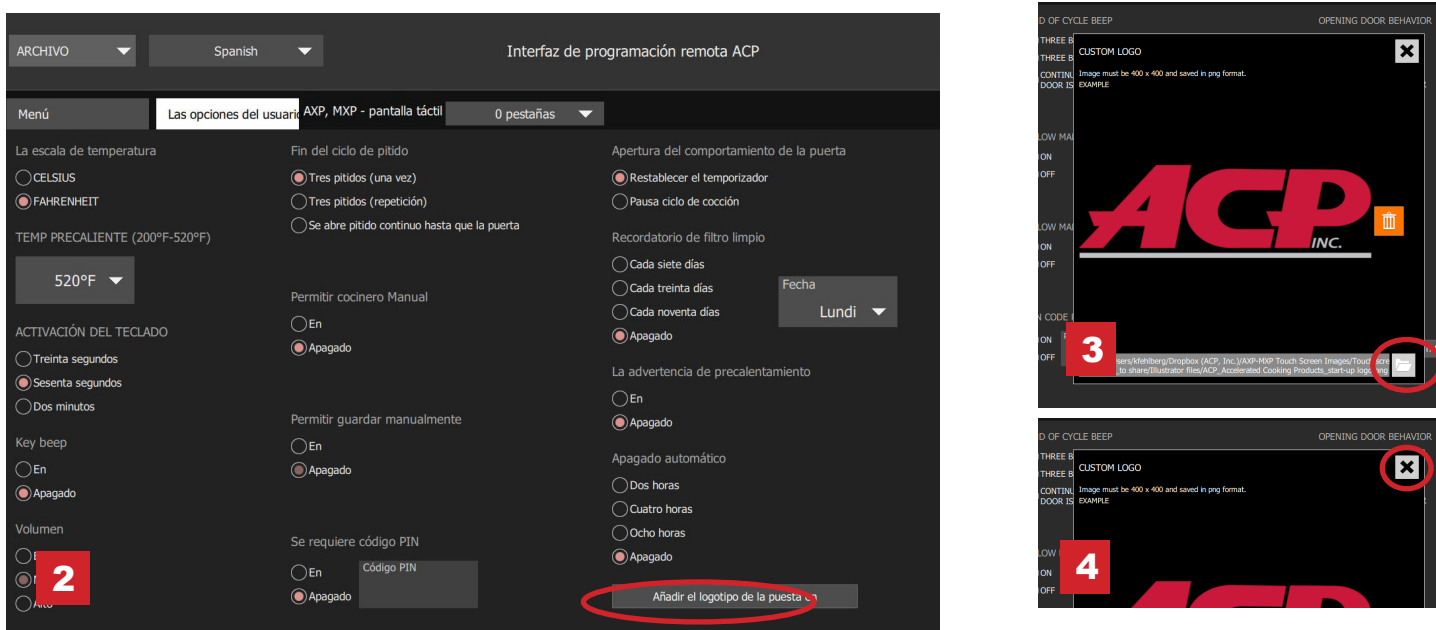

## Organización de menús:

Usted puede agregar y organizar información de recetas mediante la creación de recetas, carpetas y pestañas nuevas. Consulte las siguientes páginas para obtener más información.

### Ejemplo de contenido:

Pestaña 1: Menú para el almuerzo

Carpeta A: Sándwiches

Receta 1: Panini Reuben

Receta 2: Panini Muffuletta

Carpeta B: Guarniciones

Receta 1: Papas fritas

Receta 2: Verduras asadas

Pestaña 2: Menú para la cena

Carpeta A: Pizza

Receta 1: Pizza de pepperoni

Receta 2: Pizza de queso

Carpeta B: Mariscos

Receta 1: Salmón

Receta 2: Camarón



Para descargar y ver los menús de ejemplo, visite [acpsolutions.com/oven-programming/#menu-examples](http://acpsolutions.com/oven-programming/#menu-examples)

## Crear una nueva pestaña de recetas

1. Haga clic en el menú desplegable *Pestañas* y seleccione el número de pestañas que desea.
2. Para personalizar la apariencia de cada pestaña, haga clic en la pestaña.
3. Seleccione una de las siguientes opciones:
  - a. Escriba su **texto personalizado** o
  - b. Seleccione un **icono**
4. Seleccione la marca de verificación verde para guardar.

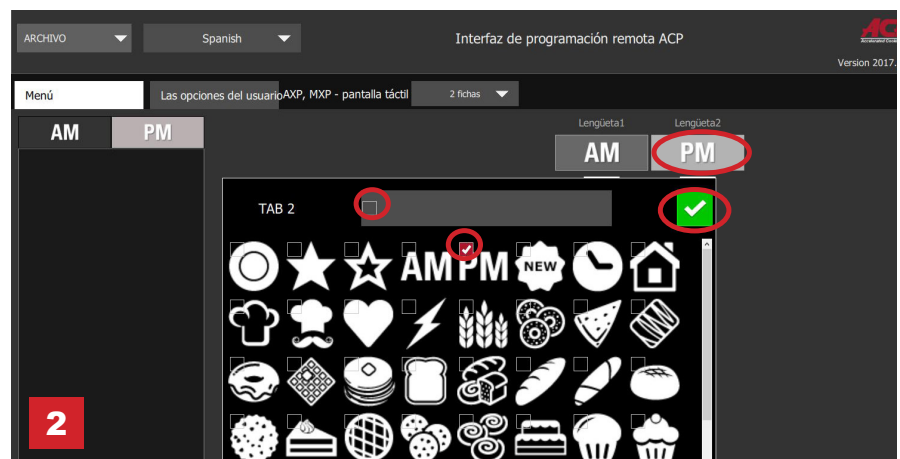
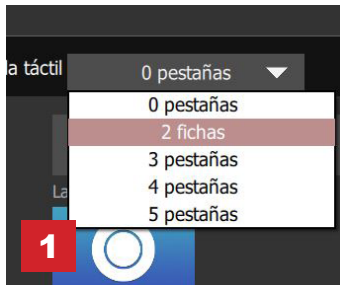

## Crear una nueva carpeta de recetas

1. Seleccione la *pestaña* Menú.
2. Haga clic en **Nueva carpeta**
3. Edite el nombre de la carpeta y su apariencia en el panel de la derecha.  
Para eliminar una carpeta, haga clic en el icono de la papelera de reciclaje naranja.
4. Arrastre y suelte las recetas en la carpeta.  
Haga doble clic en el icono de la carpeta para acceder a los contenidos.

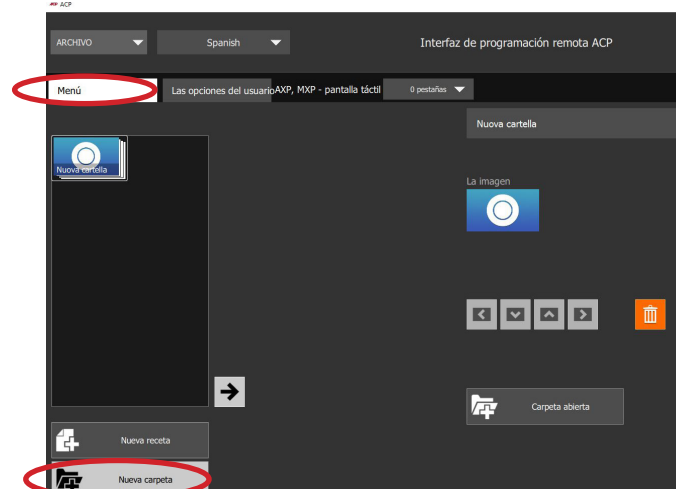

## Crear una nueva receta:

1. Seleccione la *pestaña* Menú.
2. Haga clic en **Nueva receta**
3. Edite el nombre de la receta, las configuraciones y la apariencia en el panel de la derecha.  
Para eliminar una receta, haga clic en el icono de la papelera de reciclaje naranja.

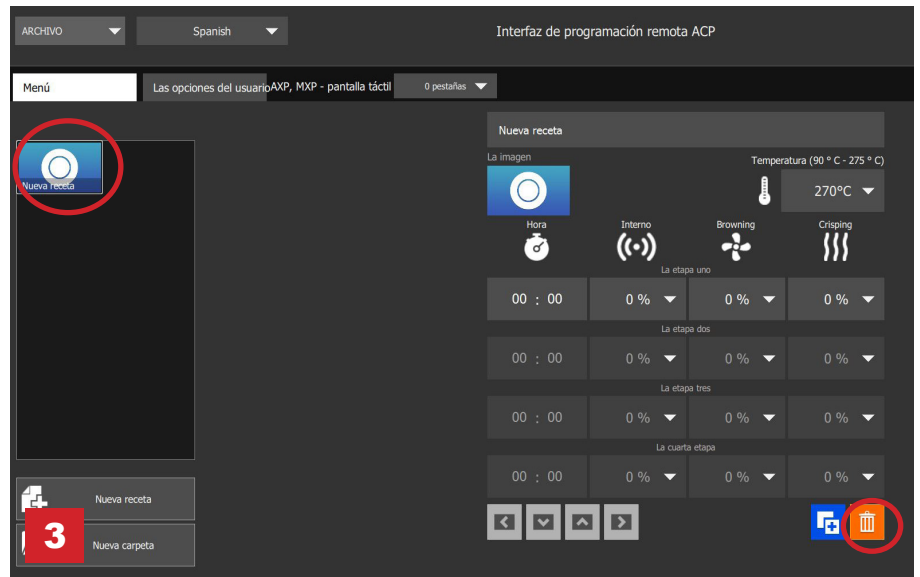
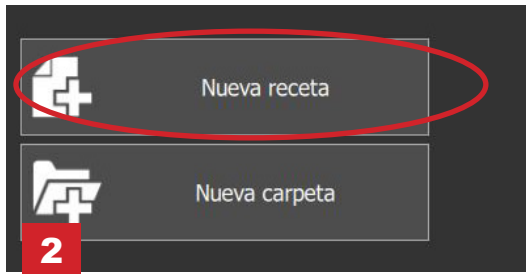
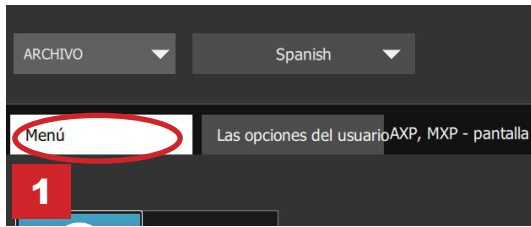

## Personalizar imágenes de carpetas y recetas

1. Haga clic en el icono de la imagen para elegir una imagen para la receta o la carpeta.
2. Seleccione una de las siguientes opciones:
  - a. **Pestaña “Imágenes”** para ver y seleccionar de una variedad de imágenes de archivo.
  - b. **Pestaña “Iconos”** para ver y seleccionar de una variedad de iconos gráficos
  - c. **Pestaña “Cargar imagen”** para subir una imagen personalizada para la receta.

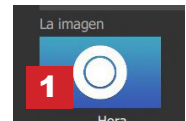

### Cargar una imagen \*:

1. Cambie el tamaño de la imagen deseada a **380 x 223 píxeles** y guarde en formato **PNG** .  
*Tenga en cuenta que los 64 píxeles de la parte inferior se cubrirán con texto.*
2. Seleccione el icono de la carpeta para cargar la imagen personalizada. (Ver figura 2C abajo)
3. Navegue a la ubicación de la imagen y seleccione “Abrir”
4. Seleccione la marca de verificación verde para guardar.

*\*Solo para cargas de imágenes personalizadas*

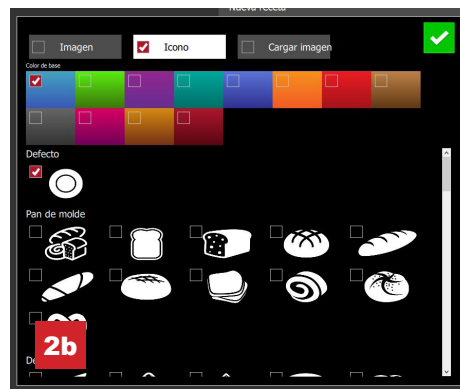
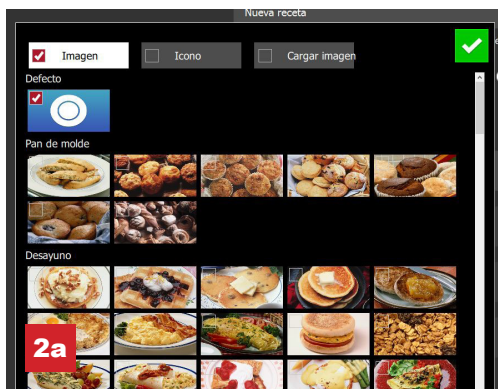

## Editar una receta existente

1. Abra la aplicación de programación ACP desde su computadora.
2. Seleccione el “Archivo”, luego “Abrir”. Diríjase a la ubicación de su archivo de menú y ábralo.



3. Haga doble clic para abrir la carpeta que contiene la receta.
4. Haga clic en una receta para editar el nombre de la receta, la imagen o las configuraciones de cocción.
5. Para eliminar una receta, seleccione el icono de la papelera de reciclaje naranja.
6. Para guardar los cambios y crear un nuevo archivo actualizado, seleccione “Archivo” y luego “Guardar como”.

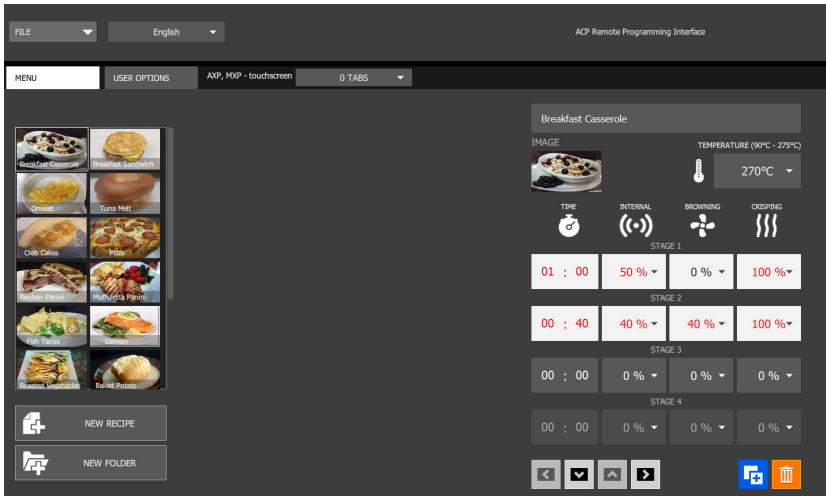

## Editar una carpeta existente

1. Seleccione el “Archivo”, luego “Abrir”. Diríjase a la ubicación de su archivo de menú y ábralo

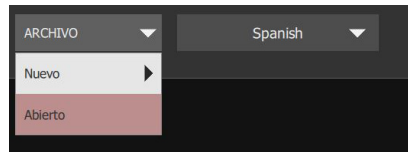

2. Haga clic en la carpeta para editar el color, el icono, la imagen, el nombre, etc.
3. Para eliminar una carpeta, seleccione el icono de la papelera de reciclaje naranja.
4. Para guardar los cambios y crear un nuevo archivo actualizado, seleccione “Archivo” y luego “Guardar como”.

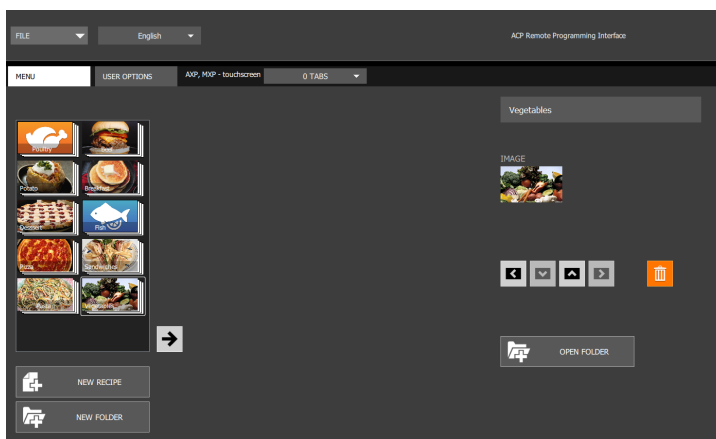

## Guarde la información del menú

Para los modelos de pantalla táctil, los archivos se pueden transferir mediante conexión USB, WiFi o Ethernet. Vea a continuación las mejores prácticas para cada método de transferencia:

### USB

1. Seleccione “Archivo”, luego “Guardar como”.
2. Navegue a la unidad flash USB.
3. Especifique un nombre de archivo para el nuevo menú. Haga clic en “Guardar”.

**Nota:** Los archivos se deben guardar en el directorio raíz de la unidad flash USB (no se pueden guardar en otra carpeta).

### WiFi o Ethernet

1. Seleccione “Archivo”, luego “Guardar como”.
2. Navegue hasta la ubicación deseada.
3. Especifique un nombre de archivo para el nuevo menú. Haga clic en “Guardar”.

## Entender los formatos de archivo de menú

		VERSIÓN ANTERIOR	VERSIÓN MEJORADA														
<b>Versión de la aplicación de programación ACP</b>		Windows: Edición para escritorio 34 Mac OS: MAC_release10_04_2016	Windows: 2017.08.22 Mac OS: 2017.08.22														
<b>Firmware de horno compatible</b>		Versiones ≤ 3.1.0	Versiones > 3.1.1														
<b>Formato de archivo de menú guardado/exportado</b>		<table border="1"> <thead> <tr> <th>Name</th> <th>Type</th> </tr> </thead> <tbody> <tr> <td>Images</td> <td>File folder</td> </tr> <tr> <td>OldMenu.xml</td> <td>XML Document</td> </tr> <tr> <td>OldMenu.zip</td> <td>zip Archive</td> </tr> </tbody> </table>	Name	Type	Images	File folder	OldMenu.xml	XML Document	OldMenu.zip	zip Archive	<table border="1"> <thead> <tr> <th>Name</th> <th>Type</th> </tr> </thead> <tbody> <tr> <td>NewMenu.mxp</td> <td>MPX File</td> </tr> </tbody> </table>	Name	Type	NewMenu.mxp	MPX File		
Name	Type																
Images	File folder																
OldMenu.xml	XML Document																
OldMenu.zip	zip Archive																
Name	Type																
NewMenu.mxp	MPX File																
<b>Formato de archivo de menú legible</b>	<b>A través de unidad flash USB</b>	<table border="1"> <thead> <tr> <th>Name</th> <th>Type</th> </tr> </thead> <tbody> <tr> <td>Images</td> <td>File folder</td> </tr> <tr> <td>OldMenu.xml</td> <td>XML Document</td> </tr> </tbody> </table>	Name	Type	Images	File folder	OldMenu.xml	XML Document	<table border="1"> <tbody> <tr> <td>NewMenu.mxp</td> <td>MPX File</td> </tr> <tr> <td colspan="2"><b>or</b></td> </tr> <tr> <td>Images</td> <td>File folder</td> </tr> <tr> <td>OldMenu.xml</td> <td>XML Document</td> </tr> </tbody> </table>	NewMenu.mxp	MPX File	<b>or</b>		Images	File folder	OldMenu.xml	XML Document
	Name	Type															
Images	File folder																
OldMenu.xml	XML Document																
NewMenu.mxp	MPX File																
<b>or</b>																	
Images	File folder																
OldMenu.xml	XML Document																
	<b>A través de WiFi/Ethernet</b>	<table border="1"> <tbody> <tr> <td>OldMenu.zip</td> <td>zip Archive</td> </tr> </tbody> </table>	OldMenu.zip	zip Archive	<table border="1"> <tbody> <tr> <td>NewMenu.mxp</td> <td>MPX File</td> </tr> <tr> <td colspan="2"><b>or</b></td> </tr> <tr> <td>OldMenu.zip</td> <td>zip Archive</td> </tr> </tbody> </table>	NewMenu.mxp	MPX File	<b>or</b>		OldMenu.zip	zip Archive						
OldMenu.zip	zip Archive																
NewMenu.mxp	MPX File																
<b>or</b>																	
OldMenu.zip	zip Archive																

¿Tiene un archivo de menú .mxp que desearía cargar en un horno con una versión anterior de firmware?



- **ACP recomienda enérgicamente actualizar el horno a la última y mejor versión de firmware**  
Visite [acpsolutions.com/oven-programming/](http://acpsolutions.com/oven-programming/) para obtener más información y hacer descargas.
- Si opta por seguir usando la versión anterior de firmware, puede revertir los archivos .mxp al formato anterior mediante el siguiente método:
  1. Renombre el archivo .mxp: reemplace la extensión del archivo “.mxp” por “.zip”
  2. Extraiga o descomprima el archivo renombrado.